

Snadir Info-Point n.335 – Costituzione degli elenchi aggiuntivi alle GPS del personale docente ed educativo

Descrizione

default watermark

SNADIR INFO-POINT

La newsletter ufficiale dello Snadir (Federazione Gilda-Unams)

All'albo sindacale ex art.25 legge 300/1970

Numero n. 33

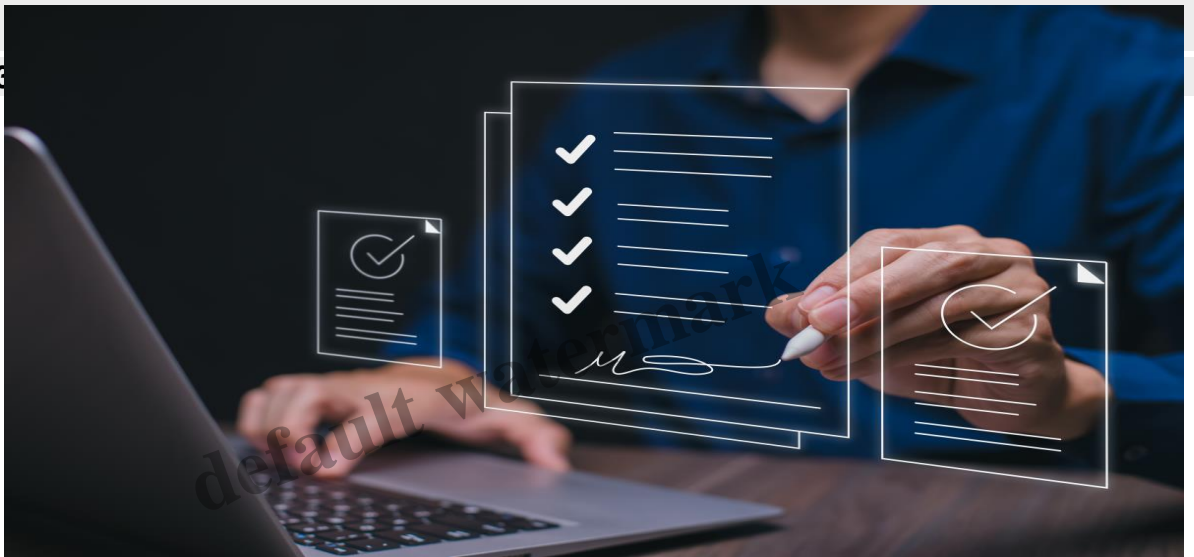

Si invita a trasmettere il file pdf

?”[Snadir Info-Point n.335](#)” agli insegnanti di religione del vostro istituto scolastico e di affiggerlo all’albo sindacale.

? [Costituzione degli elenchi aggiuntivi alle GPS del personale docente ed educativo](#)

Si ringrazia per la collaborazione, cordiali saluti



Segreteria Legale e Amministrativa

Via Sacro Cuore, 87 – 97015 Modica (RG)

Tel. 0932 762374 – fax. 0932 455328

Segreteria Nazionale

Via del Castro Pretorio, 30 – 00185 Roma

Tel. 06 62280408 – fax. 06 81151351

www.snadir.it snadir@snadir.it

Data di creazione

07/03/2025